



FOTO LATO SUD



FOTO LATO EST



FOTO LATO NORD



FOTO LATO OVEST

E168 - Scuola primaria Nazario Sauro  
Asilo Nido Fata Morgana  
ALLEGATO B  
1. CONTESTO GEOGRAFICO E URBANO  
SCALA 1:1000

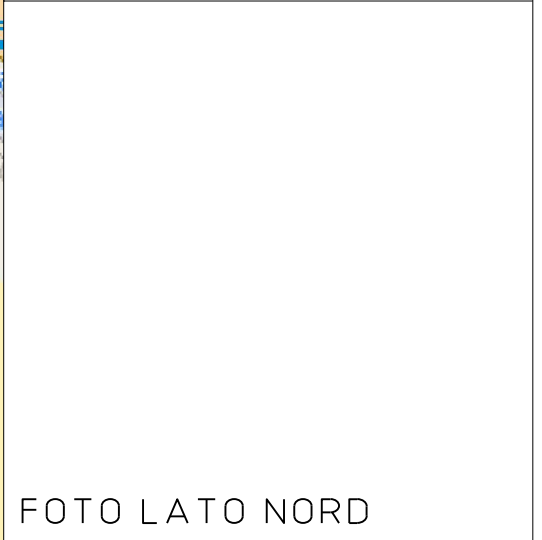
<b>LOTTO 8</b>	Committente <b>COMUNE DI GENOVA</b>	ATI  Mandataria 
	<b>SERVIZIO DI AUDIT E DIAGNOSI ENERGETICHE RELATIVE AGLI EDIFICI SCOLASTICI DI PROPRIETA' DEL COMUNE DI GENOVA</b>	

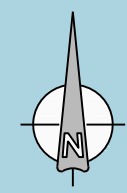

PIANO TERRA

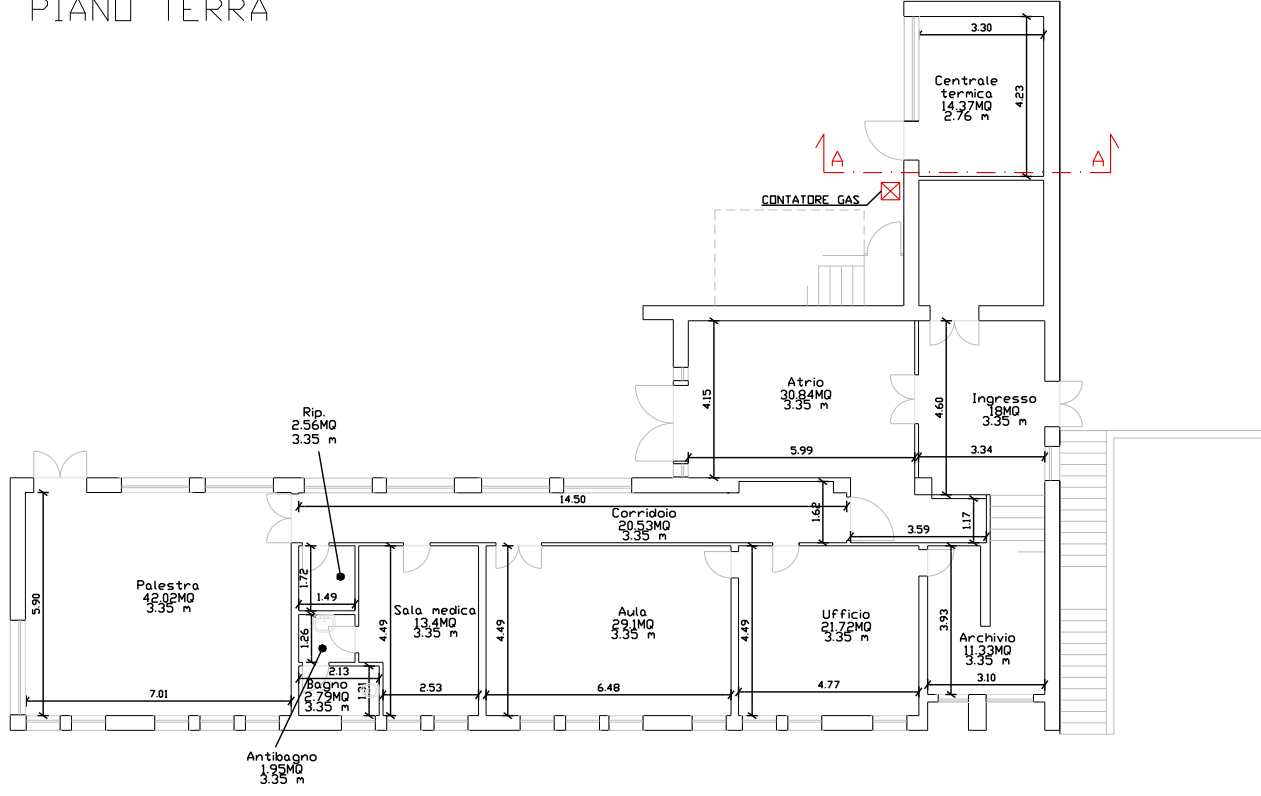

PIANO PRIMO

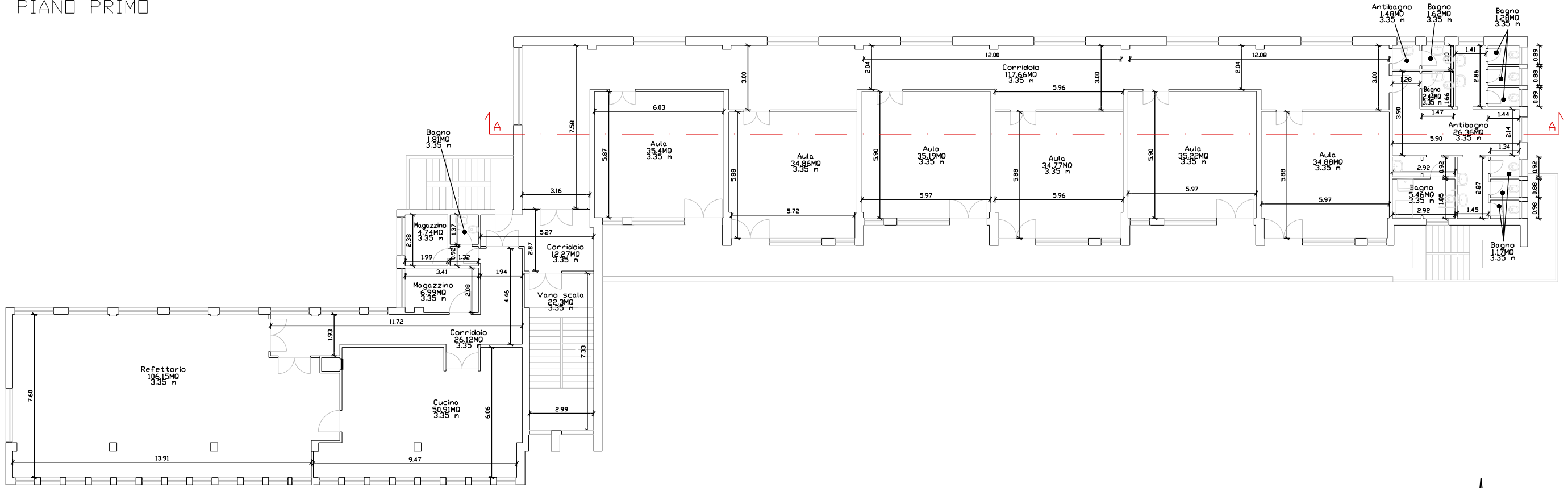

E168 - Scuola primaria Nazario Sauro  
Asilo Nido Fata Morgana  
ALLEGATO B  
2. INVOLUCRO EDILIZIO - PIANO TERRA\_PIANO PRIMO  
scala 1:200

SERVIZIO DI AUDIT E DIAGNOSI ENERGETICHE RELATIVE AGLI  
EDIFICI SCOLASTICI DI PROPRIETA' DEL COMUNE DI GENOVA

Committente  
COMUNE DI  
GENOVA

ATI  
energy net srl  
Mandataria



LOTTO 8

PIANO SECONDO

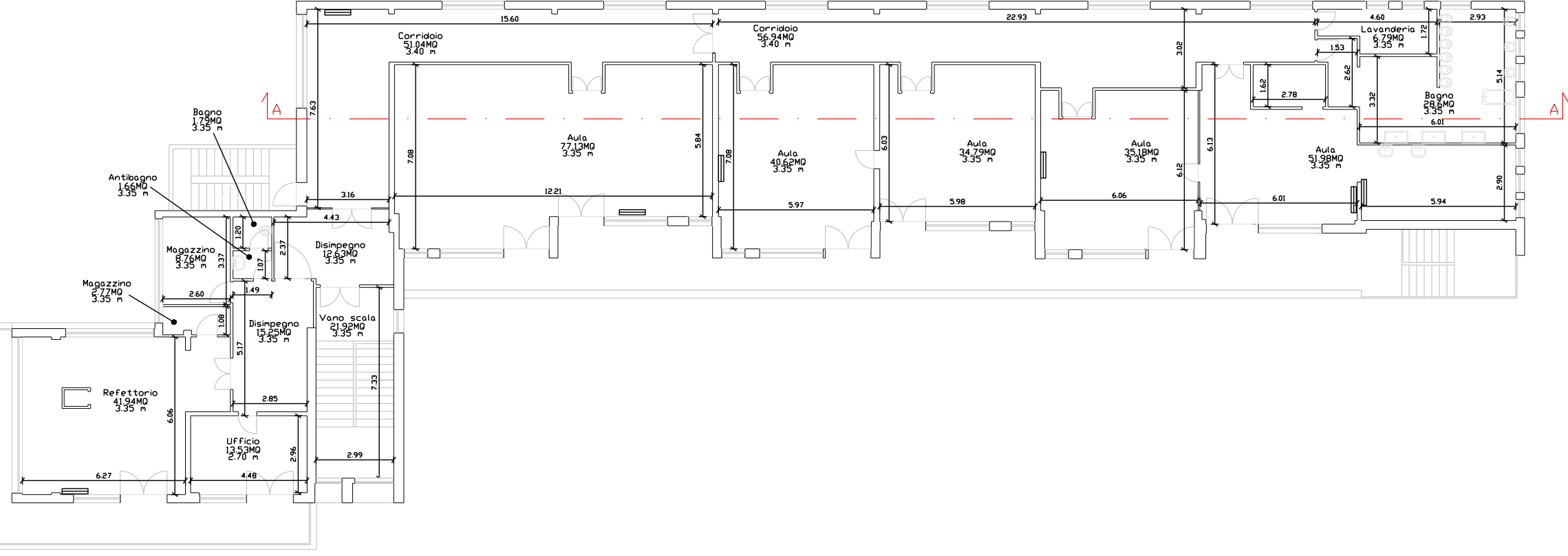

SERVIZIO DI AUDIT E DIAGNOSI ENERGETICHE RELATIVE AGLI EDIFICI SCOLASTICI DI PROPRIETA' DEL COMUNE DI GENOVA

Committente  
COMUNE DI  
GENOVA

ATI  
**energynet** srl  
Mandatataria

**more**  
energy  
Integrated Engineering

E168 - Scuola primaria Nazario Sauro  
Asilo Nido Fata Morgana

ALLEGATO B  
2. INVOLUCRO EDILIZIO - PIANO SECONDO  
scala 1:200

PROSPETTO SUD

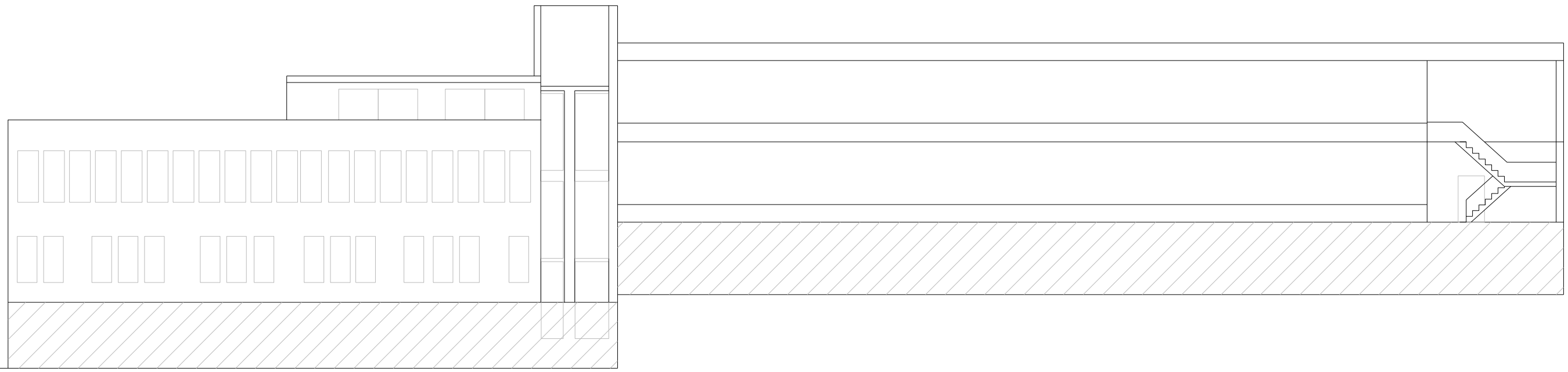

PROSPETTO OVEST

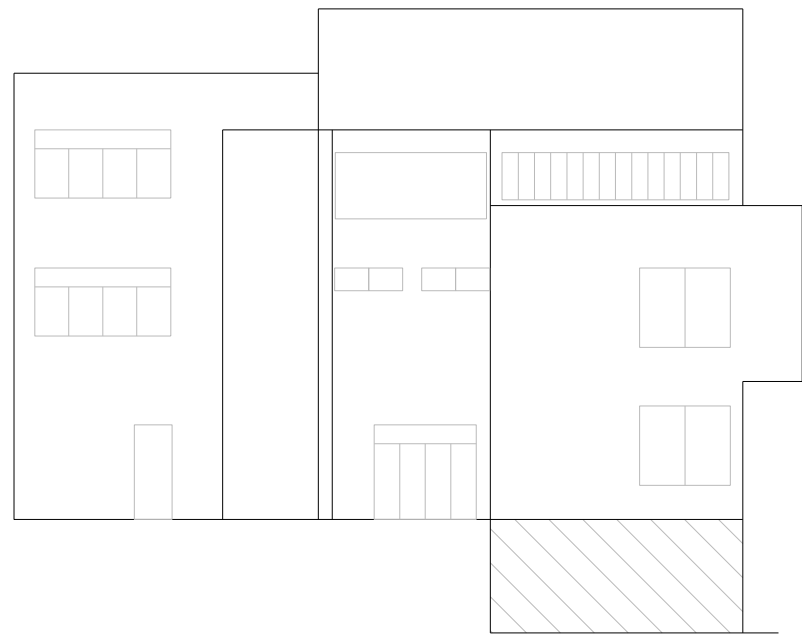

PROSPETTO EST

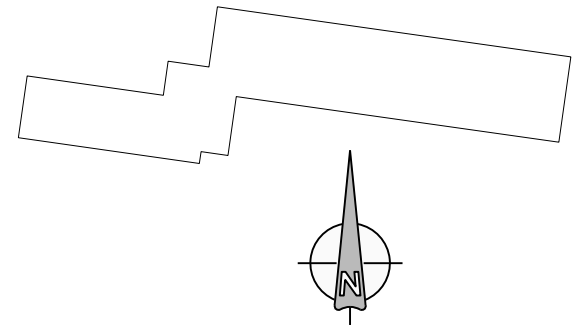
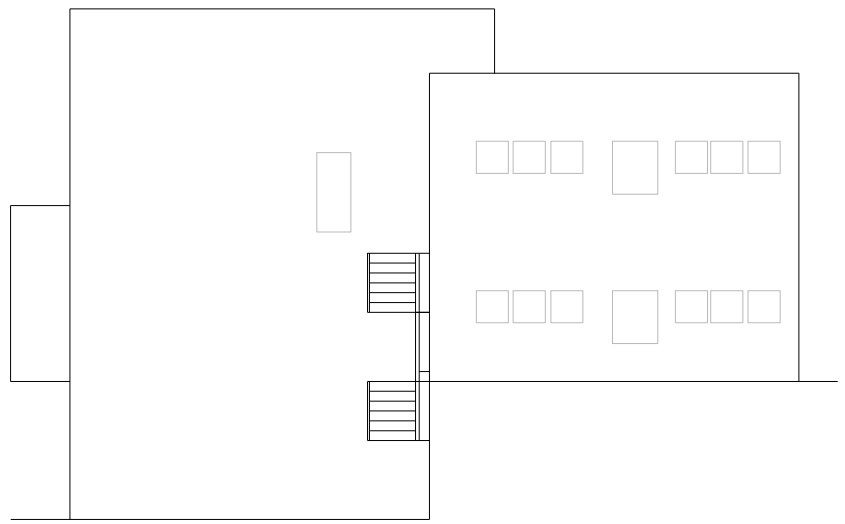

SERVIZIO DI AUDIT E DIAGNOSI ENERGETICHE RELATIVE AGLI EDIFICI SCOLASTICI DI PROPRIETA' DEL COMUNE DI GENOVA

LOTTO 8

Committente  
COMUNE DI  
GENOVA

ATI  
**energynet** srl  
Mandatataria



E168 - Scuola primaria Nazario Sauro  
Asilo Nido Fata Morgana  
ALLEGATO B  
Y. INVOLUCRO EDILIZIO - PROSPETTI  
scala 1:200

PROSPETTO NORD

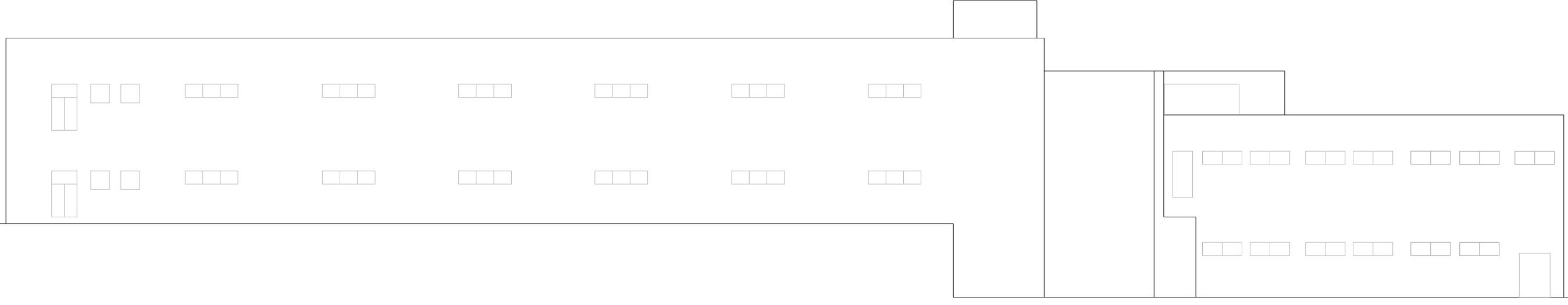

SEZIONE A-A

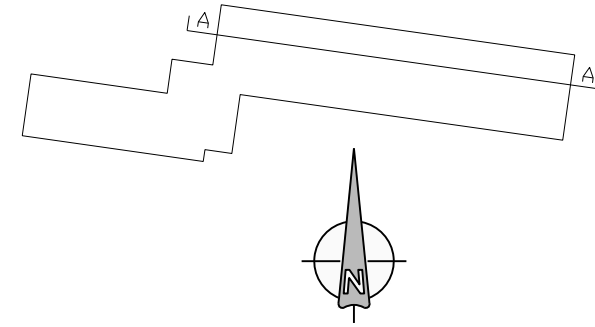
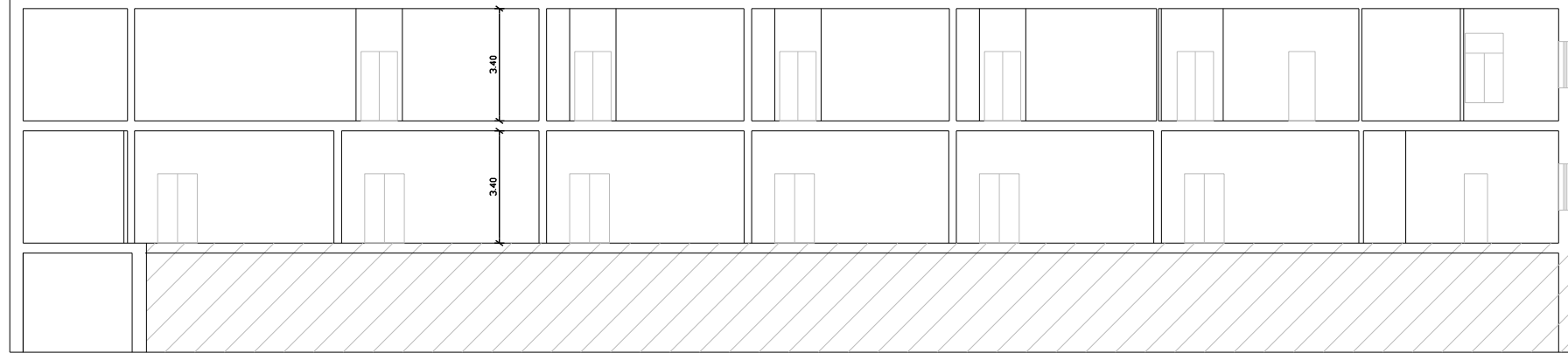

SERVIZIO DI AUDIT E DIAGNOSI ENERGETICHE RELATIVE AGLI EDIFICI SCOLASTICI DI PROPRIETA' DEL COMUNE DI GENOVA

LOTTO 8

Committente  
COMUNE DI  
GENOVA

ATI  
**energynet** srl  
Mandatataria

**more**  
energy  
Integrated Engineering

E168 - Scuola primaria Nazario Sauro  
Asilo Nido Fata Morgana

ALLEGATO B

Y. INVOLUCRO EDILIZIO - SEZIONI E PROSPETTI  
scala 1:200

PIANO TERRA

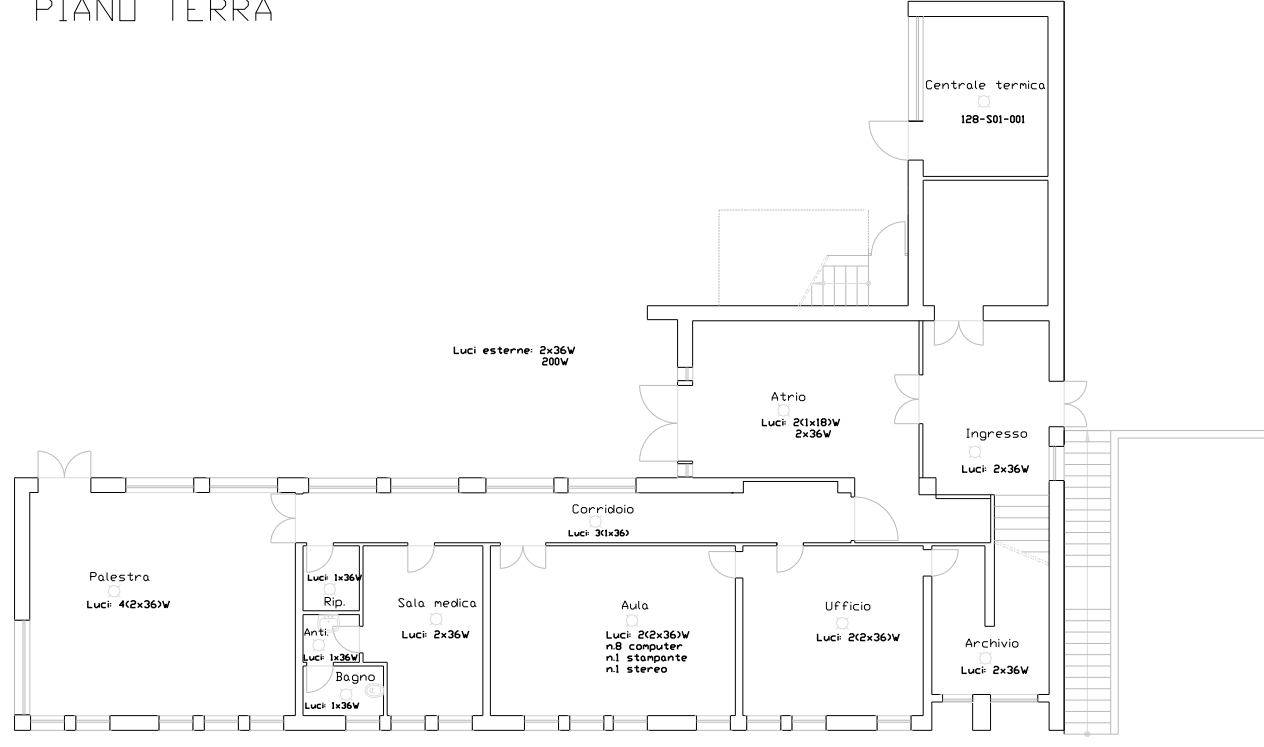

PIANO PRIMO

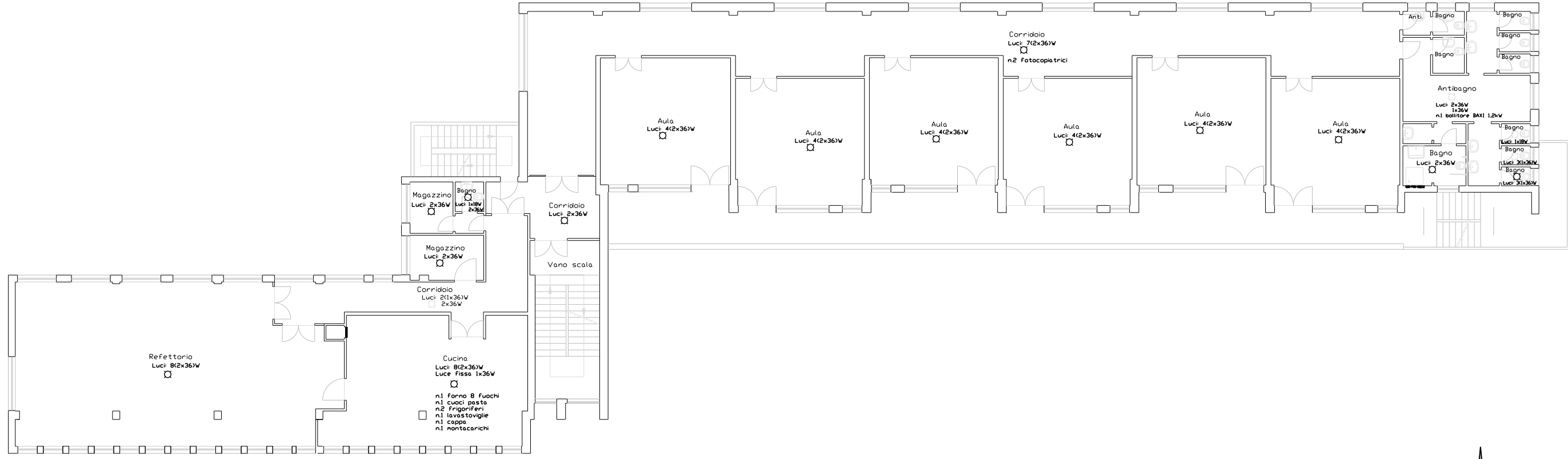

E168 - Scuola primaria Nazario Sauro  
Asilo Nido Fata Morgana  
ALLEGATO B  
Z. IMPIANTO ELETTRICO-PIANO TERRA-PIANO PRIMO  
scala 1:200

SERVIZIO DI AUDIT E DIAGNOSI ENERGETICHE RELATIVE AGLI EDIFICI SCOLASTICI DI PROPRIETA' DEL COMUNE DI GENOVA

Committente: COMUNE DI GENOVA

ATI: **energynet srl** Mandataria

**more energy** Integrated Engineering

LOTTO 8

PIANO SECONDO

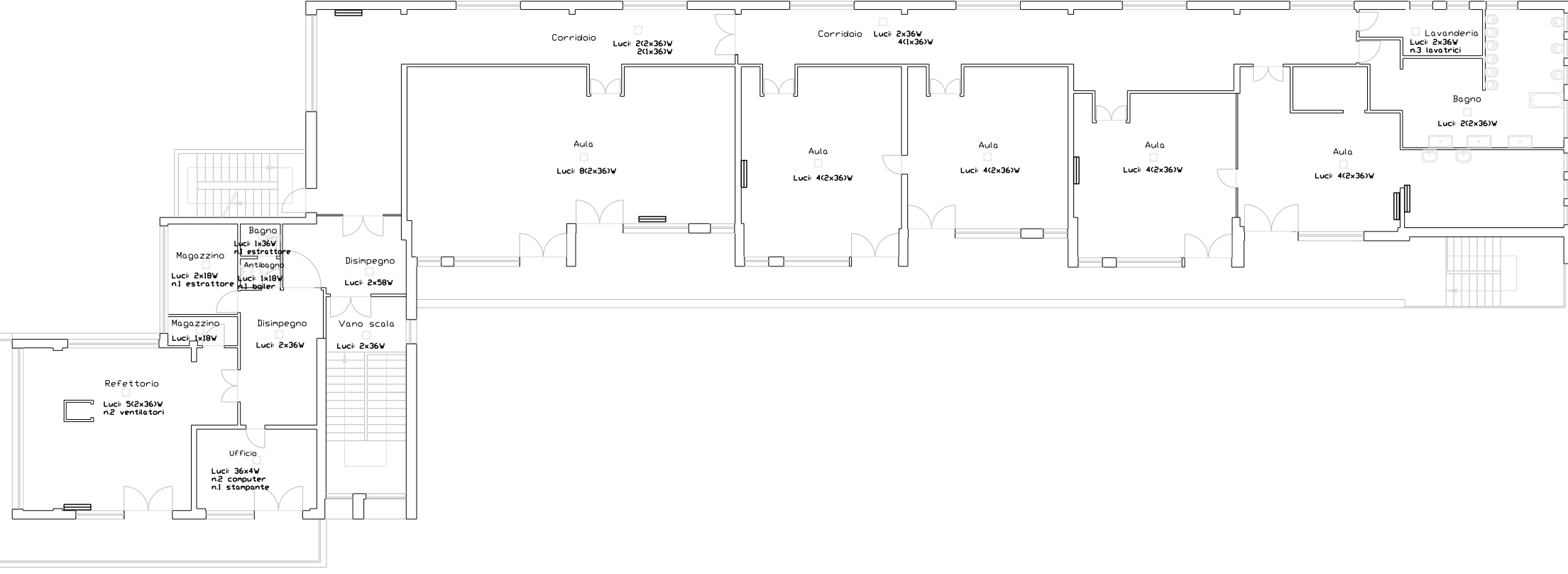

SERVIZIO DI AUDIT E DIAGNOSI ENERGETICHE RELATIVE AGLI EDIFICI SCOLASTICI DI PROPRIETA' DEL COMUNE DI GENOVA

Committente  
COMUNE DI  
GENOVA

ATI  
**energynet srl**  
Mandataria



E168 - Scuola primaria Nazario Sauro  
Asilo Nido Fata Morgana  
ALLEGATO B  
Z. IMPIANTO ELETTRICO - PIANO SECONDO  
scala 1:200

PIANO TERRA

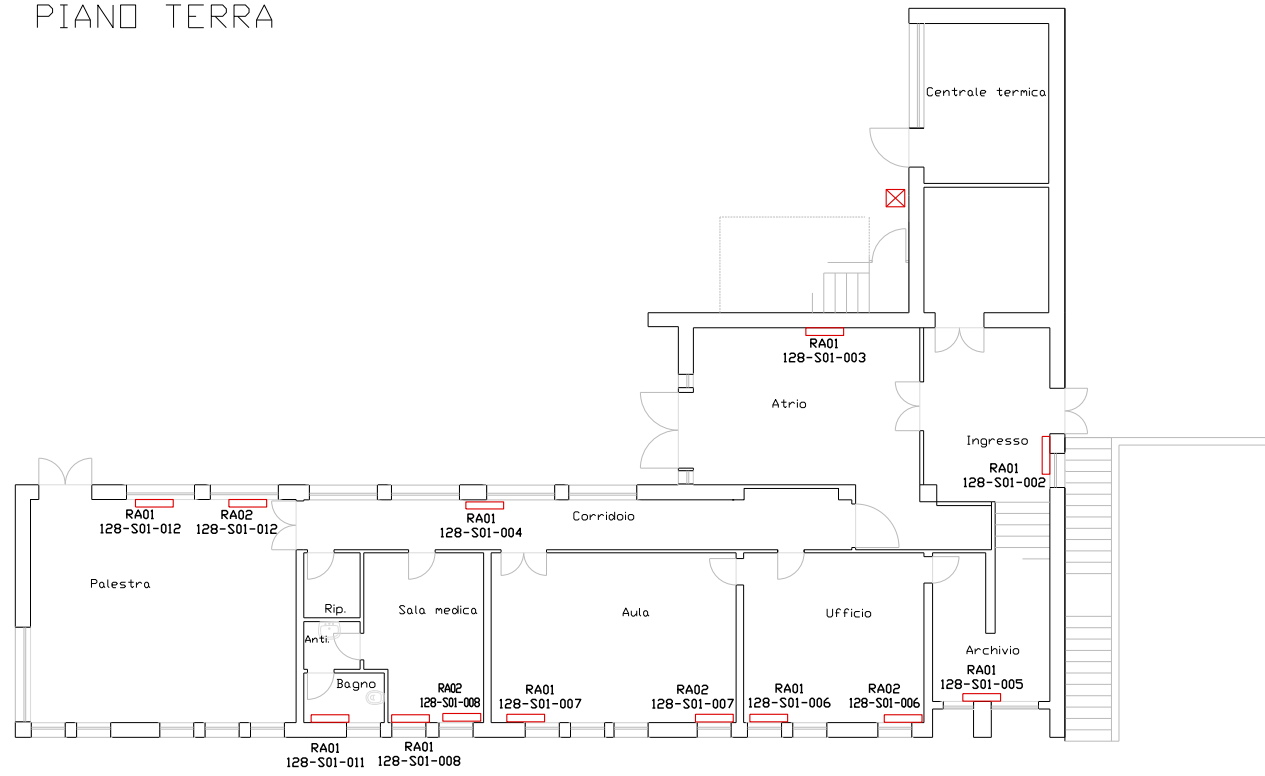

CENTRALE TERMICA

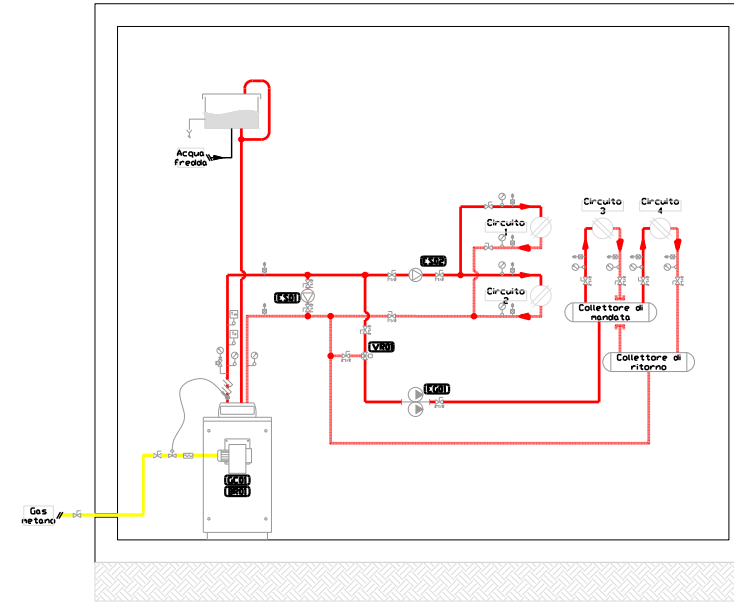

PIANO PRIMO

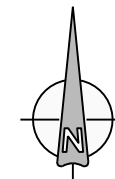
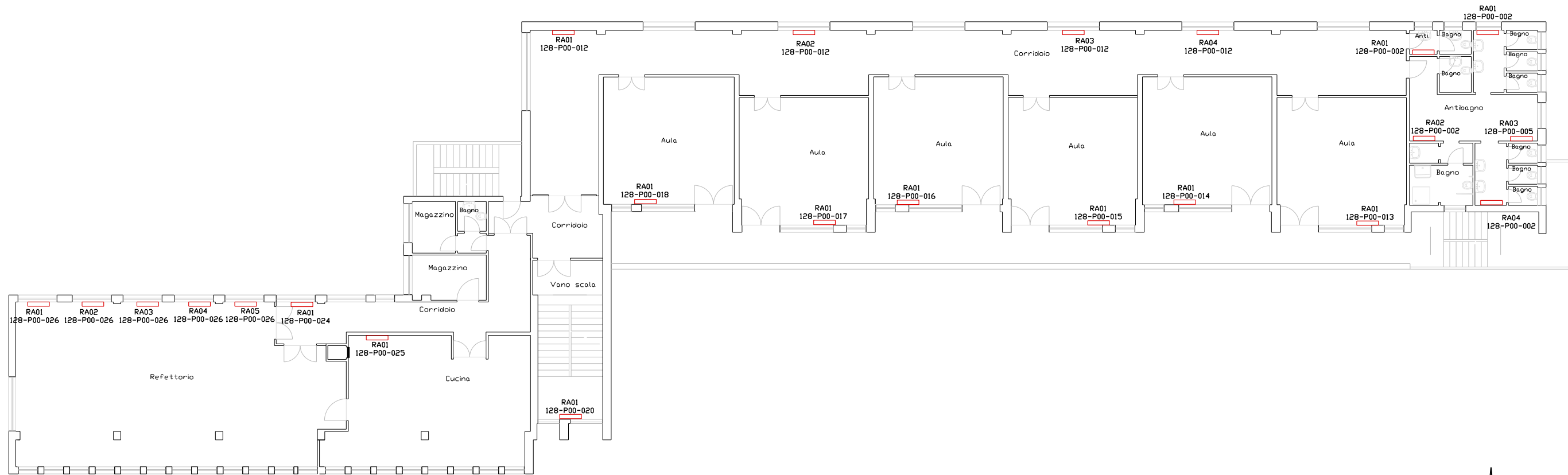

E168 - Scuola primaria Nazario Sauro  
Asilo Nido Fata Morgana  
ALLEGATO B  
K. IMPIANTI TERMICI - PIANO TERRA - PIANO PRIMO  
scala 1:200

SERVIZIO DI AUDIT E DIAGNOSI ENERGETICHE RELATIVE AGLI EDIFICI SCOLASTICI DI PROPRIETA' DEL COMUNE DI GENOVA

ATI  
  
  
 Mandataria

Committente  
 COMUNE DI  
 GENOVA

LOTTO 8



PIANO SECONDO

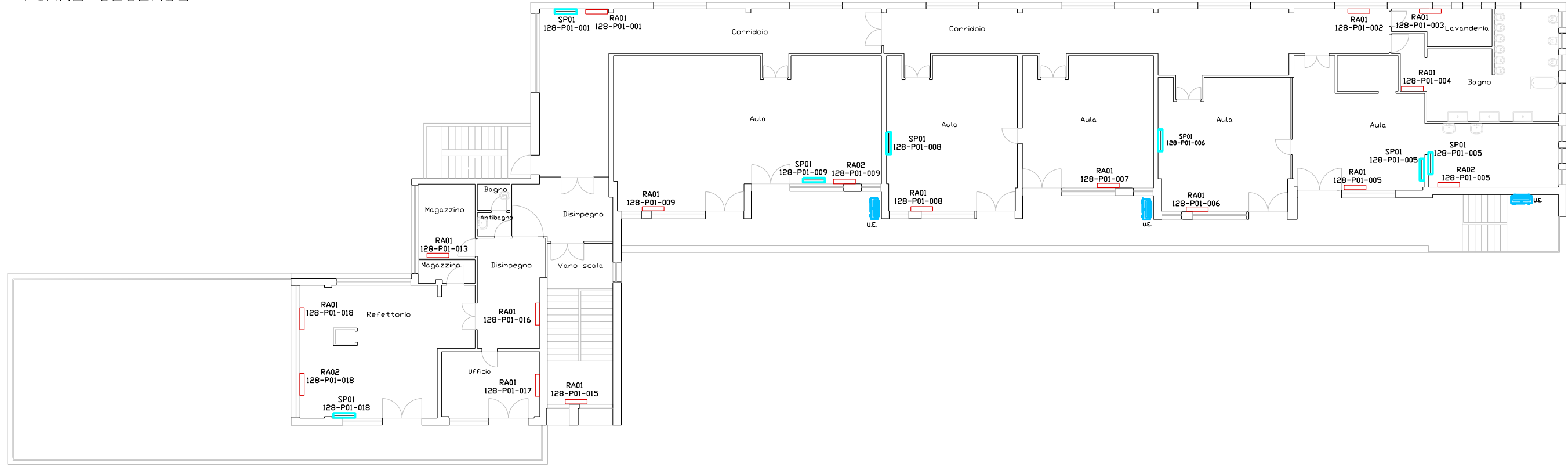

E168 - Scuola primaria Nazario Sauro  
Asilo Nido Fata Morgana  
ALLEGATO B  
IMPIANTI TERMICI - PIANO SECONDO  
scala 1:200

SERVIZIO DI AUDIT E DIAGNOSI ENERGETICHE RELATIVE AGLI EDIFICI SCOLASTICI DI PROPRIETA' DEL COMUNE DI GENOVA

Committente  
COMUNE DI  
GENOVA

ATI  
energynet srl  
Mandataria



LOTTO 8

COPERTURA



SERVIZIO DI AUDIT E DIAGNOSI ENERGETICHE RELATIVE AGLI EDIFICI SCOLASTICI DI PROPRIETA' DEL COMUNE DI GENOVA

LOTTO 8

Committente  
COMUNE DI  
GENOVA

ATI  
**energynet** srl  
Mandatataria



E168 - Scuola primaria Nazario Sauro  
Asilo Nido Fata Morgana

ALLEGATO B  
K. IMPIANTI FER - COPERTURA  
scala 1:200

PIANO TERRA

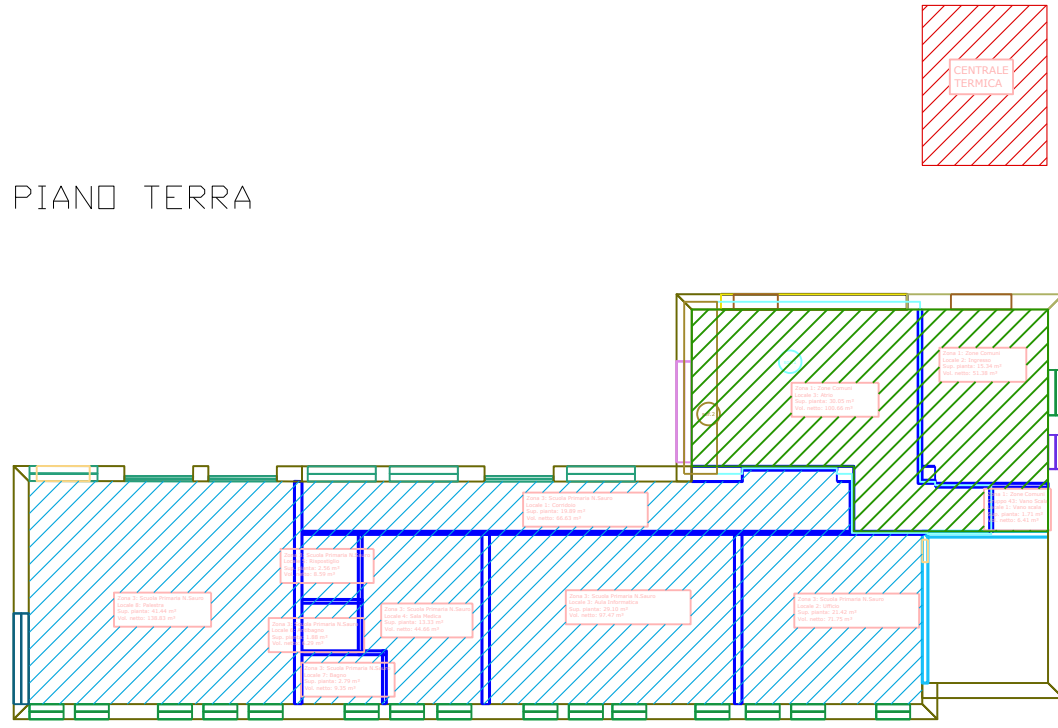

PIANO PRIMO

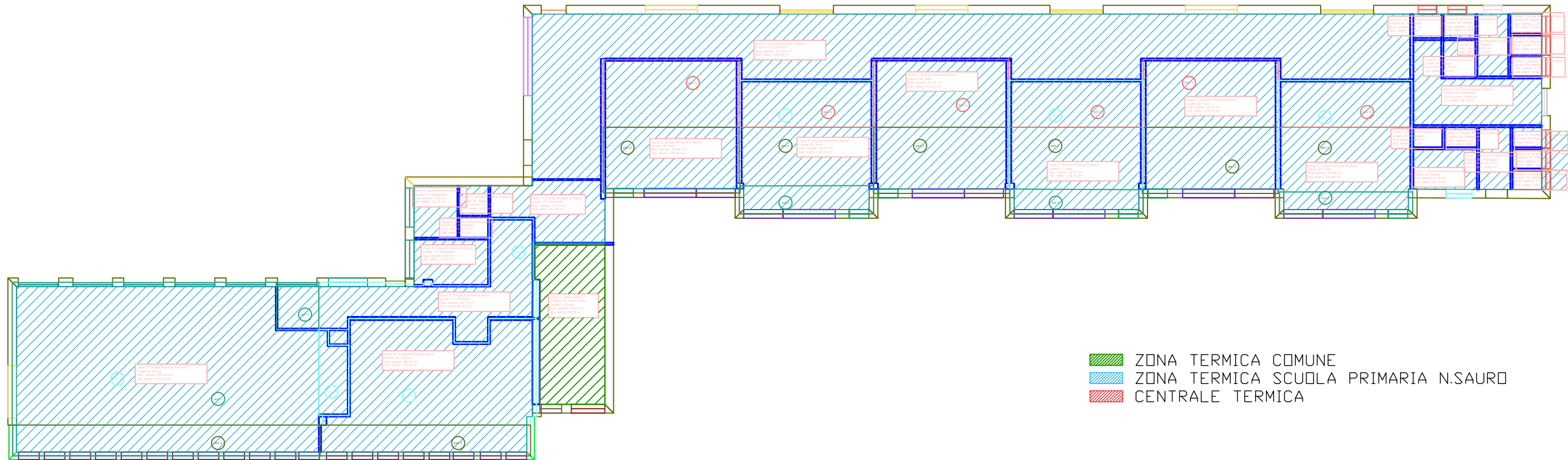

Legenda strutture termiche		
Cod.	Descr.	
S0	Struttura non disperdente	-
S1	Copertura non praticabile	T
M5	Porta su Vano Ascensore	U
M7	Porta su Ripostiglio NC	U
M8	Porta REI120 su Ripostiglio NC	U
M9	Porta REI120 su Esterno	T
W16	240x210 VD	T
W17	180x60 VS	T
W18	267x248 VS	T
W19	120x290 VS	T
W20	90x180 VD	T
W7	90x210 VD	T
M0	Struttura non disperdente	-
M1	Parete Esterna 40 cm	T
M4	Parete su Vano Ascensore 40 cm	U
M6	Parete su Ripostiglio NC	U
M12	Nicchia Profondità 26 cm	T
M15	Parete su Ripostiglio NC 40 cm	U
-	Struttura non disperdente	-

■ ZONA TERMICA COMUNE  
■ ZONA TERMICA SCUOLA PRIMARIA N.SAURD  
■ CENTRALE TERMICA

**E168 - Scuola primaria Nazario Sauro**  
**Asilo Nido Fata Morgana**  
 ALLEGATO B  
**X. ZONE TERMICHE - PIANO TERRA - PIANO PRIMO**  
 scala 1:200

SERVIZIO DI AUDIT E DIAGNOSI ENERGETICHE RELATIVE AGLI EDIFICI SCOLASTICI DI PROPRIETA' DEL COMUNE DI GENOVA

ATI  
  
  
 Mandataria

Committente  
 COMUNE DI  
 GENOVA

**LOTTO 8**

PIANO SECONDO

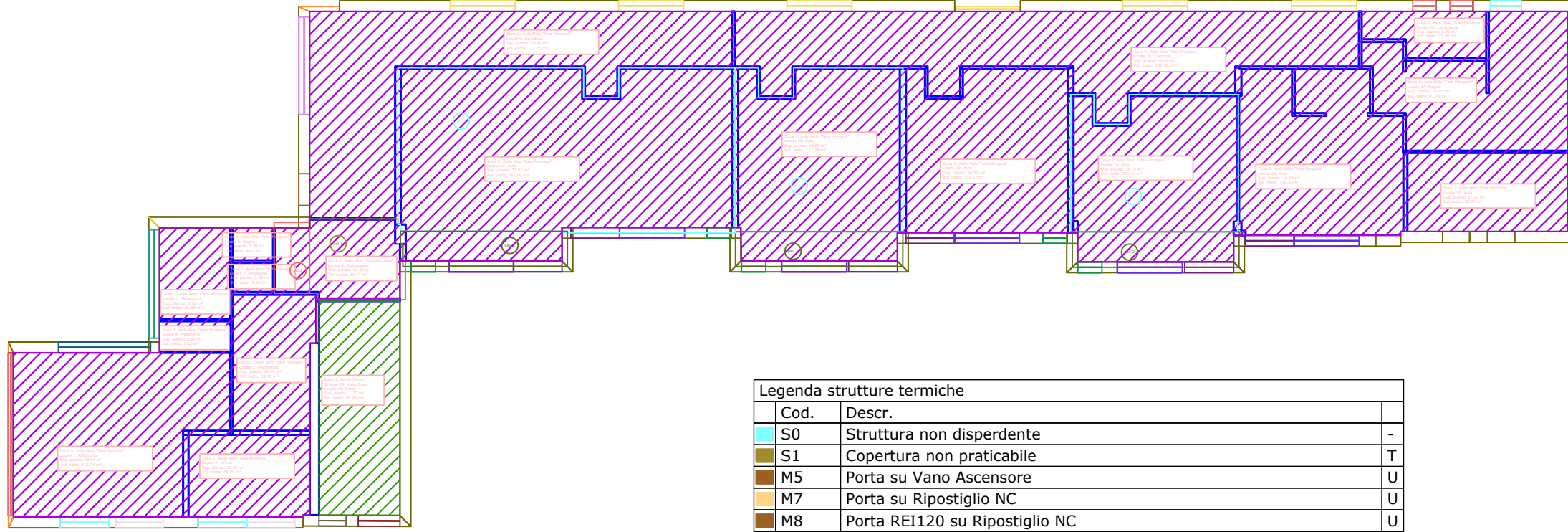

Legenda strutture termiche

Cod.	Descr.	
S0	Struttura non disperdente	-
S1	Copertura non praticabile	T
M5	Porta su Vano Ascensore	U
M7	Porta su Ripostiglio NC	U
M8	Porta REI120 su Ripostiglio NC	U
M9	Porta REI120 su Esterno	T
W16	240x210 VD	T
W17	180x60 VS	T
W18	267x248 VS	T
W19	120x290 VS	T
W20	90x180 VD	T
W7	90x210 VD	T
M0	Struttura non disperdente	-
M1	Parete Esterna 40 cm	T
M4	Parete su Vano Ascensore 40 cm	U
M6	Parete su Ripostiglio NC	U
M12	Nicchia Profondità 26 cm	T
M15	Parete su Ripostiglio NC 40 cm	U
-	Struttura non disperdente	-

ZONA TERMICA COMUNE  
 ZONA TERMICA ASILO NIDO FATA MORGANA

SERVIZIO DI AUDIT E DIAGNOSI ENERGETICHE RELATIVE AGLI EDIFICI SCOLASTICI DI PROPRIETA' DEL COMUNE DI GENOVA

Committente  
COMUNE DI  
GENOVA

ATI  
**energynet srl**  
Mandataria

**more energy**  
INTEGRATED ENGINEERING

LOTTO 8

E168 - Scuola primaria Nazario Sauro  
Asilo Nido Fata Morgana  
ALLEGATO B  
X. ZONE TERMICHE - PIANO SECONDO  
scala 1:200